POUCE BAVARD

ANNÉE 2009 N°35 SEPTEMBRE 2009

EDITO

A l'heure de la sortie de ce numéro, beaucoup d'évènements sont en cours de préparation !

De nouvelles formations, des animations dans le cadre de la semaine du goût, la journée nationale des assistantes maternelles… et bien sûr un déménagement dans des locaux neufs.

Ces nouveaux locaux sont l'opportunité pour notre mutuelle de répondre de manière plus adaptée aux besoins de ses adhérents. Un aménagement de l'espace étudié pour un accueil optimum d'enfants en bas âge, une grande salle de réunion prévue sur place, un accueil administratif répondant aux besoins du public reçu… La mutuelle petite enfance a plus de 20 ans et rêve depuis toujours de pouvoir offrir à ses adhérents un espace approprié… Ce rêve devient enfin réalité, grâce à l'aide et au soutien de la municipalité de Genas.

Nous tenons à remercier notre partenaire, la ville de Genas, pour les efforts et le travail fourni, preuve de son intérêt pour la petite enfance.

FETE DE NOEL

A vos agendas pour réserver d'ores et déjà la fête de Noël ! Rendez-vous le dimanche **13 décembre 2009**, avec le groupe « SUPER LEVURE » animateur de la ***« Guinguette des minis ».*** Après-midi dansante au programme, goûter, et bien sûr, rencontre avec le Père-Noël !

« Prévenez les petits et les grands
Préparez vos gambettes
Tibias qui frissonnent
Des fourmis dans les rotules ?

A partir de chorégraphies adaptées aux tout-petits
De chansons à danser et chanter,
Pendant quelques 45 minutes,
Ca va bouger dans les souliers ! »

www.superlevure.fr

On vous attend nombreux pour cette rencontre conviviale entre la mutuelle et ses adhérents.

JOURNEE NATIONALE DES ASSISTANTES MATERNELLES

L'année 2009 fête le 20ème anniversaire de la convention des droits de l'enfant. Et la journée nationale des assistantes maternelles a diffusé le thème du rythme de l'enfant pour cette année. Pour faire écho à ces manifestations, un groupe d'assistantes maternelles du relais vous fera découvrir le fruit de leur travail autour du ***« respect du rythme de l'enfant »*** le **samedi 21 novembre 2009** lors d'une « portes-ouvertes » au relais.

ENFIN, NOUS Y VOILA....

Le rêve devient réalité...

ACCUEIL DU RELAIS

Le rêve devient enfin réalité ! En effet, nous n'avons jamais été aussi près de concrétiser un projet vieux de plus de 10 ans... Des locaux neufs, adaptés à l'accueil des tous petits, agréables pour le public... sont en train de voir le jour petit à petit.

D'ici la fin de l'année, le relais devrait déménager dans un nouvel espace. En partenariat avec les services de la mairie, qui nous informent régulièrement de l'avancement des travaux, nous en sommes au choix du mobilier. Pour vous donner un avant-goût de ce futur tout proche, voici quelques images du projet.

ESPACE D'EVEIL DEPUIS LE BUREAU DES ANIMATRICES

Situé derrière les nouveaux immeubles avenue Charles de Gaulle (face à Carrefour Market) le relais se situera en rez de jardin tandis que la future ludothèque occupera le 1er étage.

L'espace a été pensé en collaboration entre l'architecte, les services petite enfance et techniques de la mairie, les professionnelles du relais, afin de répondre au mieux aux besoins du public. Une salle de change donnant sur la salle de jeux, plusieurs dortoirs afin de privilégier le rythme de l'enfant, un espace d'accueil avec vestiaires et local à poussettes, une cour intérieure... Bref, vous aurez le plaisir de découvrir ces nouveaux locaux avant la fin de l'année.

COUR INTERIEURE

TEMPS COLLECTIFS

Nous avons le plaisir d'accueillir depuis le printemps 2009 plusieurs nouvelles assistantes maternelles. Certaines sont agréées depuis plusieurs années et rejoignent aujourd'hui le relais. D'autres sont nouvellement agréées et adhèrent à la mutuelle dès le départ de leur pratique professionnelle. A toutes, nous leur souhaitons la bienvenue et bonne chance dans leur métier.

A ce jour, les deux relais comptent 63 assistantes maternelles et 3 aides parentales.

Afin que toutes puissent bénéficier des temps collectifs, les animatrices ont pensé une nouvelle organisation, qui sera testée jusqu'à la fin de l'année. Les assistantes maternelles devront s'inscrire sur les matinées où elles sont disponibles, pour tout le mois. En cas d'empêchement, ou de modification, il leur sera demandé de prévenir le relais pour que leur place soit attribuée à une autre.

Les inscriptions se feront au relais, en début de mois. Les accueils collectifs libres sont donc momentanément supprimés. Trop de monde, trop de bruit, trop difficile d'organiser des activités dans ces conditions… L'aspect convivial a été vite supplanté par les désagréments de cette organisation. Nous espérons que ce nouveau procédé remportera l'adhésion de toutes. Tout étant toujours perfectible, n'hésitez pas à faire part de vos remarques pour des améliorations futures de ce fonctionnement.

LE PETIT JARDIN

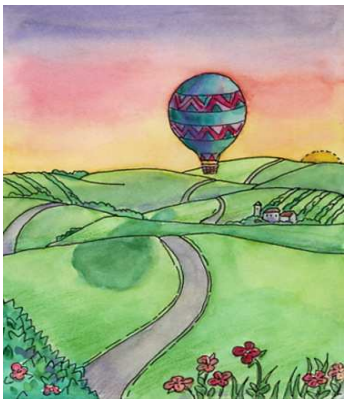

Le lieu d'accueil enfants parents « Le Petit Jardin » reprend du service. Après une porte ouverte début septembre où de nouvelles familles ont pu profiter de cet espace de jeux avec leurs enfants et rencontrer l'équipe d'accueillantes, « Le Petit Jardin » vous accueillera à nouveau tous les mardis après-midi, de 14H00 à 17H30.

Pur tout renseignement : 04.78.40.17.69

PIQUE-NIQUE AU VERGER

Une fête réussie sous le soleil du mois de juin avec la participation de Marine et de son manège à bateaux, qui emmena les enfants dans une ballade féérique et rythmée au son de l'accordéon ! L'accueil de nos amis du Verger, les rires des enfants, la bonne-humeur des adultes… tout a contribué à la réussite de cette matinée qui s'est terminée par un pique-nique convivial sur les pelouses du Verger.

SORTIE AU ZOO DE SAINT MARTIN LA PLAINE

Pour fêter la fin de l'année scolaire, nous organisons toujours une sortie début juillet. Cette fois-ci, nous avons loué un car afin d'amener tout le monde au zoo de Saint Martin la Plaine. Cette sortie est plutôt destinée aux enfants scolarisés afin qu'ils puissent aussi profiter des animations du relais.
Pari réussi car ce fut une journée bien remplie pour tous les participants…

Et l'année prochaine, on va où ? nous demandent déjà certains…

RENCONTRES INTER RELAIS…

Pour fêter l'annonce de l'été, un pique-nique entre les relais de Chassieu et de Genas a été organisé à la salle Marius Berliet.
Nos voisins ont amené leur savoir-faire théâtral en nous faisant profiter de leur spectacle… Et Genas s'occupa de la salle, de la pêche à la ligne et régala petits et grands de délicieuses barbes-à-papas !

Cette rencontre conviviale entre deux relais fut l'occasion d'échanger sur le métier d'assistante maternelle, de partager des astuces mais surtout l'opportunité de passer un moment agréable. A renouveler sans aucun doute….

QUELQUES PHOTOS….

Pique-nique au Verger (juin 2009)

Accueil collectif (juin 2009)

Groupe « éveil musical »

Sortie Saint Martin La Plaine