POUCE BAVARD

ANNÉE 2010 N°4 SEPTEMBRE 2010

EDITO

C'est la rentrée !
Le sprint d'automne est lancé, les petits découvrent l'école, leur classe ou leur nounou.

Notre structure aussi évolue et le RAM fait place au RAPE : Relais d'Accueil de la Petite Enfance. Petit changement passé inaperçu, il met l'accent sur un point clé: l'enfant est au centre du relais. C'est ainsi que notre structure est tout aussi dédiée aux Parents qu'aux Assistantes Maternelles.
Nous avons besoin de tous pour faire évoluer le relais et lui permettre de coller aux attentes de l'ensemble de ses adhérents, vos idées sont les bien-venues.

Les assistantes maternelles trouvent au relais un lieu d'échange, de communication sur leur métier et de formation. Pour les parents, le Relais apporte un soutien à la fonction d'employeur, mais c'est aussi un lieu de partage et d'écoute, notamment tous les mardis après midi de 14H à 17H30 au Petit Jardin.

La vocation du Relais est bien là : être la passerelle entre parents et AM pour un meilleur échange humain, partage d'expériences et de bonnes pratiques, pour le bien être de nos enfants.

Bonne lecture...

A VOS AGENDAS...

- **Samedi 20 novembre : Journée Nationale des assistantes maternelles—** *Thème 2010 « assistantes maternelles : aujourd'hui et demain »*

Les assistantes maternelles, les administrateurs et le personnel de la mutuelle accueilleront les parents ou futurs parents, pour une porte-ouverte afin d'échanger sur le métier et l'évolution de celui-ci.

- **Le dimanche 12 décembre : Arbre de Noël de la mutuelle**

Comme chaque année, le Père-Noël donne rendez-vous à tous les enfants de la mutuelle et leurs familles, pour passer un après-midi récréatif et convivial à la salle Jacques Anquetil.

INFORMATION...

Les Relais Assistantes Maternelles ont été créés en 1989 par la Caisse Nationale d'Allocations Familiales. Ils sont à la fois un lieu d'information, d'animation et d'échanges pour développer la qualité de l'accueil individuel de l'enfant, au domicile d'une assistante maternelle ou au domicile des parents.
Notre relais n'échappe pas à cette règle et son fonctionnement dépend d'un agrément qui arrive à échéance en 2010. Nous devons procéder à un long travail d'élaboration des orientations et du projet du relais. Ce travail devra être soumis à l'approbation d'un comité de pilotage composé de nos gestionnaires, de la mairie, de la PMI et de la CAF, avant de passer en commission CAF.

Nous tenions à vous informer de l'existence de ce renouvellement car il va nécessiter beaucoup de travail pendant les mois à venir et conditionne l'avenir du relais.

L'ERE DES PIQUE-NIQUES

Est-ce un besoin de soleil, l'envie de partager des moments conviviaux… dans tous les cas, le relais et ses adhérents vécurent cet été de sympathiques pique-niques.

Le premier eut lieu comme chaque année à la résidence de personnes âgées du Verger. Autour d'une kermesse où les enfants ont pu exercer leur adresse sur un parcours psychomoteur, gagner des lots aux stands « chamboule-tout » et « pêche à la ligne », ou encore se régaler d'une délicieuse barbe-à-papa, les échanges allèrent bon train !

Pique-nique à la résidence du VERGER

La matinée s'est terminée par un apéritif offert par la résidence, et un agréable pique-nique partagé entre parents, assistantes maternelles et enfants, sous les arbres du parc du Verger.

RENCONTRE AVEC LE RELAIS DE CHASSIEU

L'ère des pique-niques s'est poursuivie par un échange avec le relais d'assistantes maternelles de Chassieu, venu découvrir avec nous les jeux du parc Réaux.

VISITE DE LA FERME DE JONS ET RENCONTRE AVEC LE RELAIS DE JONAGE

Puis, enfin, une visite de la ferme de Jons où les enfants ont pu approcher vaches, moutons, cochons et autres animaux… Une fois de plus, la journée se termina autour d'un joyeux pique-nique où les assistantes maternelles de Jonage et celles de Genas ont pu échanger leurs spécialités culinaires.

SORTIE AU PARC DE PILATITOU

Ce matin du 8 juillet, une ribambelle d'enfants à chapeaux et tee-shirts blancs dévala l'allée Marguerite de Gandil dans un joyeux brouhaha.. Direction le bus, ou plutôt les bus, pour un voyage au cœur du Pilat. Destination : le parc Pilatitou ! Espace de jeux pour les jeunes enfants, Pilatitou offre diverses possibilités : château gonflable, bac à sable avec bétonnière et engins de construction, espace trotteur, trampoline… pour la plus grande joie des plus jeunes. Enfin, la matinée jeux se termina par le traditionnel pique-nique entre enfants, parents et assistantes maternelles….

LE PETIT JARDIN

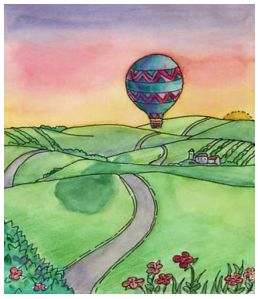

Le petit Jardin (dans les locaux du relais, 20 allée Marguerite de Gandil) est un lieu convivial où les parents, accompagnés de leurs enfants de 0 à 4 ans, sont accueillis tous les mardis de 14H00 à 17H30 (en dehors des vacances scolaires).

Pour tout renseignement : 04.78.40.17.69
lesminipouces@aliceadsl.fr
www.lesminipouces.fr